



PICCOLO SAFE

Piccolo Safe Overfaldsalarm – ekstra tryghed i en stresset hverdag

100% DANSK UDVIKLET OG PRODUCERET

Piccolo Safe Overfaldsalarm sikrer medarbejderne mulighed for hurtigt og diskret at tilkalde hjælp i tilspidsede eller kritiske situationer.



Med en Piccolo Safe Overfalds- alarm er assistancen ikke længere væk end et tryk på knappen

Profort har gjort det nemt og enkelt at varsko kollegaerne i tilspisede og kritiske situationer.

Piccolo Safe Overfaldsalarm giver en lang række muligheder og fordele:



Nem installering

Nem og fleksibel opsætning og programmering af software i back-end.



Nem betjening

Det er hurtigt og let at sætte medarbejderne ind i hvordan de bruger systemet.



Alarmering på flere niveauer

Systemet giver mulighed for alarmering på to niveauer: "Assistance" og "Overfald". Det betyder at den enkelte medarbejder kan bruge systemet oftere, uden at stresse klienterne unødigt.



Support

Grundig og udførlig hjælp hele vejen fra installation til daglig drift. Af de folk der har udviklet produktet.



Økonomisk løsning

Piccolo Safe Overfaldsalarm er baseret på en fleksibel teknologierne, der holder prisen nede til trods for at kvalitet og ydeevne er i top.

Piccolo Safe Overfaldsalarm er et trådløst alarmsystem som hurtigt og nemt kan installeres overalt, hvor der er behov for at sikre personalet.

Hver medarbejder har en personlig fjernbetjening. Ved et enkelt tryk på en knap, giver systemet besked til centralenheden og PC'erne hos de ledere, der er ansvarlige for overvågningen.

Lederen kan se om der er tale om en tilspidset situation (2.) hvor en "tilfældig" afbrydelse kan løse op for problemerne. En medarbejder kan henvende sig til den, der har udløst alarmen med en telefonbesked eller lignende.

Eller ved akut alarm (3.) kan der sættes ind omgående, ligesom der sendes besked direkte til vagters mobiltelefoner.



1.

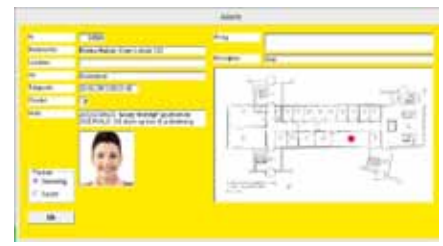

2.

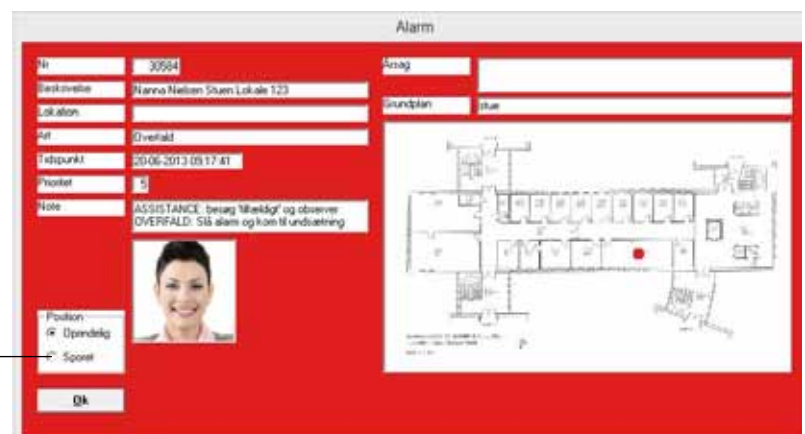

3.

Forlader en medarbejder sin plads og udløser en alarm, er det muligt at spore medarbejderen til omtrentlig placering.

Brugerfladen i Piccolo Safe Overfaldsalarm.

- 1. Ingen alarmer - alle sendere er aktive og virker*
- 2. Assistance*
- 3. Overfald*



Helsingør kommune valgte løsningen fra Profort A/S

I dag sikrer Piccolo Safe Overfaldsalarm at over 200 medarbejdere i kommunens Center for Job og Arbejdsmarked og Borgerservice går trygge på arbejde



I det ellers så idylliske Helsingør har man også mærket følgerne af den generelle krise i samfundet.

I Helsingør Kommune har chef for risikostyring Tuan Ba Cao brugt mange ressourcer på at undersøge markedet for overfaldsalarm. J U [YhZJXh på Proforts Piccolo Overfaldsalarm.

Carsten Jensen der er ansvarlig for den praktiske implementering i Borger-service fortæller: "I marts 2012 havde vi et meget grimt tilfælde, hvor en mand gik amok med en økse og sårede to medarbejdere.

Vi satte straks ind for at forbedre sikkerheden med forskellige tiltag. Bl.a. ansatte vi en vagt, lavede opdeling i funktionszoner – og så anskaffede vi et overfaldsalarmsystem".

Carsten Jensen uddyber: "Det vigtigste ved sådan et system er, at det er nemt at bruge, og at det er pålideligt.

Systemet kombinerer flere fordele: Det er nemt at bruge, det er fleksibelt og der er en god support. Især i opstartsfasen har vi naturligvis haft nogle spørgsmål og udfordringer – og de er blevet behandlet hurtigt og meget serviceminded. Og naturligvis allervigtigst – systemet er pålideligt.

Det SKAL det naturligvis være i en krisesituation – men det er også vigtigt i dagligdagen.

Vi har haft lidt problemer med fejlalarmer – og det viste sig hver gang, at det var hos personalet fejlen opstod. Så er det vigtigt at man ved at selve systemet er pålideligt, så man kan sætte ind med oplysning overfor medarbejderne" slutter Carsten Jensen.

Flere muligheder

Alarmfunktioner

Kort tryk: Assistance

Medarbejderen befinder sig i en tilspidset situation og vil gerne have assistance til bryde situationen. Uden at klienten bemærker noget.

Langt tryk: Overfald!

Medarbejderen har behov for akut hjælp. Der sendes også besked direkte til vagter.

"Man down"-funktion

Mister brugeren bevidstheden – eller kommer på anden måde til at ligge ned i mere end 30 sekunder – sender overfaldsalarmen automatisk alarm. Indbygget buzzer gør brugeren opmærksom på at funktionen er gået i gang, så den kan standses ved fejl.

Placering

Fast holder

Til placering på skrivebord

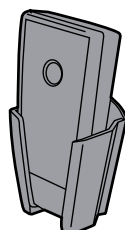

Magnetholder

Til placering under skrivebord

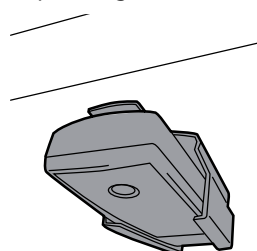

Bælteclip

Til placering i bælte eller bukselinning.

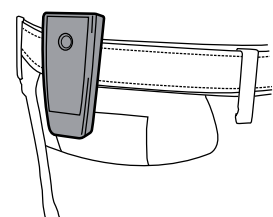

Specifikationer

PICCOLO SAFE	– LIGHT	– MAX
	Komplet system	Tilkobles PC
Opsætning	Touch-display eller PC	PC
Brugeradgang	2 niveauer.	Alle funktioner kan opdeles i niveauer.
Max. antal detektorer	60	6400
Max antal modtagere af trådløs signal	1 intern eller 3 eksterne	128 eksterne
Modtager forbindes i netværk	Eget RS485 netværk	Eget RS485 netværk og POE (power over ethernet)
Max antal udgangsrelæer	8 (indbygget)	1.024 (8 i 128 relæbokske mulig)
Interface	Relæ, SMS, Taleopkald, Smart Phone app, internet, SIA-IP	Relæ, SMS, Seriel, OPC, interface til pager og CCTV-system
Alarm som	Display-tekst. Sms. Talebesked. Relæ-udgang.	Billede af person placeret på grundplan vises på pc-skærm. Sms. Relæudgang.
Lyd	Indbygget sirene	Lydgiver ved alarm på pc og i alle enheder i systemet.
Spring	Detektor kan opdeles i zoner	Detektor kan spores på grundplan
Alarmlog	256 hændelser	Stor log for alle alarmer og ændringer i systemet indenfor de seneste 12 måneder.
Forsyning	230 VAC eller 12/24 V AC/DC	230 VAC
Batteriback-up	9 V genopladelig i 10 min.	PCer og Piccolo tilsluttes en UPS
Video/foto	Fotokamera kan tilsluttes	Interface til CCTV
Overvågning af trådløse detektorer	Alarm hvis signal udebliver i ½ time	Grafisk overvågning af antal signaler og deres signalstyrke

Principskitse

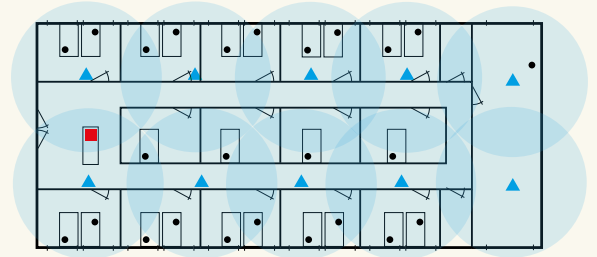

Hver fjernbetjening (•) sender til en række modtagere (▲), der dækker hele arbejdspladsen. Modtagerne danner et net, der deler arbejdspladsen op i zoner. Det vil sige, at lige meget hvor medarbejderen befinder sig, vil det fremgå af grundplanen, der er kodet ind i alarmerings-softwaren.

Hver fjernbetjening er som udgangspunkt koblet til en fast arbejdsplads. Når der lyder en alarm, går der besked til centralenheden (■) hvor man hurtigt kan se, hvor der skal sættes ind, og hvem der er truet.

100% DANSK UDVIKLET OG PRODUCERET



www.profort.dk

